

ETUDE DE FAISABILITE & PROGRAMMATION CULTURELLE

FONCTION : Chargée de la programmation culturelle du futur Domaine des Clévos
COMMANDITAIRE : Communauté de communes Confluence Drôme Ardèche
LIEU : Etoile-sur-Rhône (26)
DATE : 2009 – 6 MOIS
Montant des prestations : 17.000 € HT



CONTEXTE

La Communauté de Communes Confluence Drôme Ardèche projette la réalisation d'une structure culturelle à Etoile-sur-Rhône, dans le cadre de la reconversion du Domaine des Clévos.

Avant d'engager sa mise en œuvre, elle a souhaité que soit menée une étude complémentaire permettant de définir clairement les conditions de faisabilité du projet.

programme architectural – rez-de-jardin

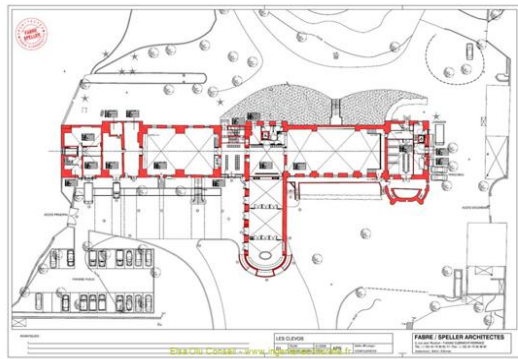

diagnostic de positionnement

projet et territoire

→ Un projet d'envergure judicieux pour chacune des échelles administratives : la Région, le Département, la Communauté de Communes, la commune d'Etoile

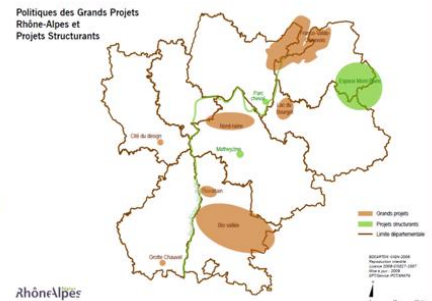

Elsa Olu Conseil – www.ingenierieculturelle.fr

diagnostic et positionnement

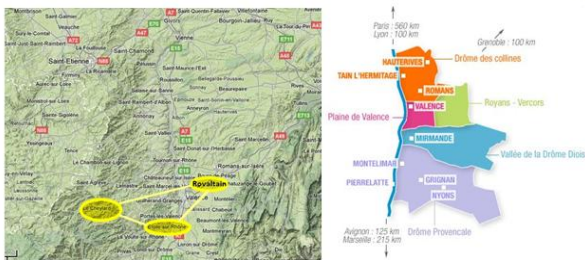

synthèse de l'étude – synthèse du diagnostic

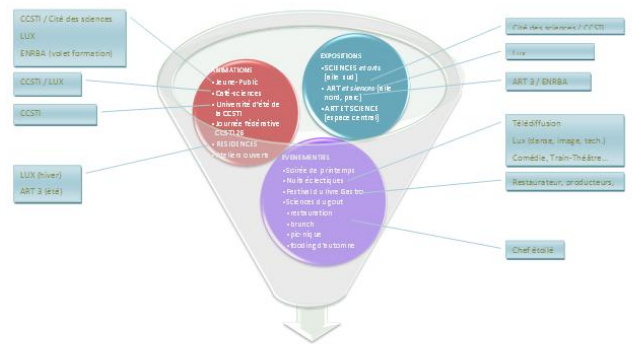

synthèse de l'étude – synthèse du diagnostic

scénario programmatique

Volet scientifique et culturel

- Définir le projet scientifique et culturel
- Etablir une programmation culturelle pluriannuelle
- Structurer des partenariats

Volet muséographie

- Estimer els besoins en regard de la programmation
- Etablir une répartition spatiale des activités sur l'année
- Projeter les éventuels remaniements
- Chiffrer els surcouts éventuels

Volet économie de projet

- Etablir un programme de développement / économie de projet
- Estimer els besoins en ressources humaines
- Estimer les besoins en fonctionnement, évaluer les charges d'exploitation et définir les conditions de faisabilité économique du projet

programmation annuelle

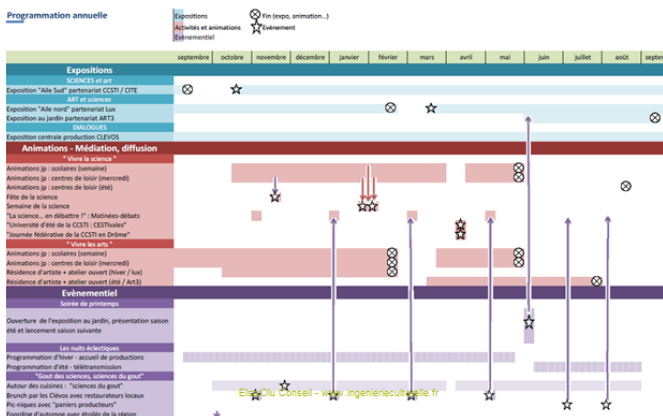

scénario programmatique

faisabilité technique – répartition des espaces

Le programme opérationnel proposé l'est sur la base du programme architectural du Cabinet Fabre-Speller.
La faisabilité technique, du point de vue des besoins en espace, est donc validée de fait.

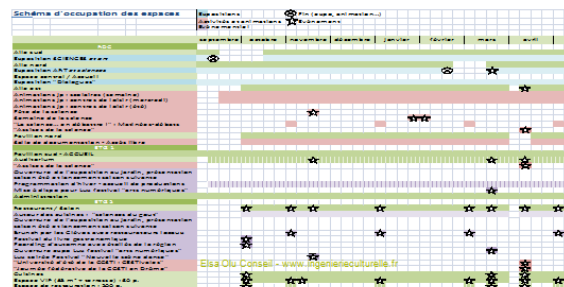

scénario programmatique – économie de projet

ressources humaines – équipe du centre

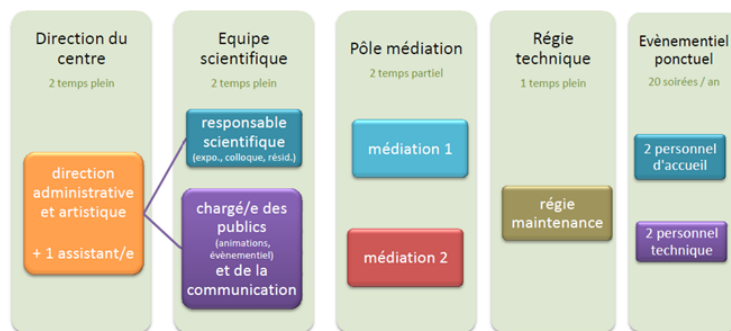

faisabilité financière – prévisionnel

| Prévisionnel fonctionnement | | Charges | Produits |
|---|-----------------|--------------|-------------|
| Ressources humaines | | 200 000,00 € | |
| Direction | temps partiel 1 | 100 000,00 € | |
| Equipe scientifique | temps partiel 2 | 100 000,00 € | |
| Responsable scientifique | temps partiel 1 | 50 000,00 € | |
| Chargé des publics / communication | temps partiel 1 | 50 000,00 € | |
| Evénementiel | 20h | 20 000,00 € | |
| Personnel d'accueil | 20h | 20 000,00 € | |
| Personnel technique | 20h | 20 000,00 € | |
| Programme | | 180 000,00 € | 50 000,00 € |
| Exposition "Alla Sud" partenariat CCSTI / CITE | | 10 000,00 € | |
| Exposition "Alla Nord" partenariat Lux | | 10 000,00 € | |
| Exposition au jardin partenariat ARTS | | 10 000,00 € | |
| Exposition "Dialogues" | | 10 000,00 € | |
| Exposition temporaire professionnelle CLEVOs | | 10 000,00 € | 50 000,00 € |
| Animations (g) : soirées (semaine) | | 10 000,00 € | |
| Animations (g) : centres de loisir (weekend) | | 10 000,00 € | |
| Espace de la science | | 10 000,00 € | |
| Semaine de la science | | 10 000,00 € | |
| TSA science - en débâcle !! | | 10 000,00 € | |
| Université d'été de la CCSTI "CESTUles" | | 10 000,00 € | |
| Résidence d'artiste - atelier ouvert (hiver / été) | | 10 000,00 € | |
| Evénementiel | | 10 000,00 € | |
| Ouverture de l'exposition au jardin, présentation saison été et lancement saison suivante | | 10 000,00 € | |
| Programme d'été - accueil de productions | | 10 000,00 € | |
| Programme d'été - médiation | | 10 000,00 € | |
| Atelier des cuisines "Science du goût" | | 10 000,00 € | |
| Brunich par les Clevois avec restaurant local | | 10 000,00 € | |
| Footing d'automne avec écoles de la région | | 10 000,00 € | |
| Evénementiel ponctuel | | 20 000,00 € | |
| Charges | | 220 000,00 € | |
| Produits | | | 50 000,00 € |
| Total | | 220 000,00 € | 50 000,00 € |

scénario programmatique – économie de projet